

令和2年度

図書館年次報告書

40

駒澤大学図書館

序文

館長 大山礼子

2020年初頭に確認され、COVID-19と名づけられた新型コロナウイルスは、たちまち全世界にまん延し、人々の日常生活に深刻な影響を及ぼした。日本国内でも、安倍首相（当時）の要請により全国の小中高校が臨時休校となったのに続いて、4月7日には東京都など7都道府県に対して「緊急事態宣言」が発出され、外出や異動の自粛が求められた。

当然ながら、図書館も新型コロナウイルスの影響を免れることはできず、令和2年度は図書館職員にとって前例のない試練の1年となった。

第1回目の緊急事態宣言下では、学生の大学への入構が原則として禁止されたため、図書館は臨時閉館を余儀なくされた。臨時閉館の措置は6月23日に解除されたが、その後も、時間を区切った予約制入館という変則的な状態が年度末まで続き、年間の入館者数は11,379人（前年比96.6%減）まで落ち込んだ。図書館では、来館できない学生・教員をできる限りサポートすべく、図書配送貸出サービスを実施したが、貸出冊数の合計は32,941冊（前年比72.5%減）にとどまっている。

コロナ禍の影響は社会全体に及び、喫緊の課題として浮上したのが、デジタル化の推進である。図書館では、電子ブックの購入を拡充して学生の利便性向上を図ったほか、新入生向けのオンライン動画配信、図書館学習支援員（LAライブラリアドバイザー）によるオンラインでの学習相談などに取り組んだ。また、定例の図書館委員会および図書選定委員会のほか館内の諸会議も、オンライン会議（Google Meet）の形式で開催された。

このような状況にあっても、令和4年度に予定されている新図書館の開館に向けて、新棟建設が着々と進行している。図書館内でもワーキンググループを設置し、新図書館に必要とされる機能、配架計画から什器の選定まで、多方面に渡って議論を進めてきた。コロナ禍を新たな出発の機会ととらえ、新しい生活様式に対応する図書館を構築していくことが私たちに課せられた使命といえよう。

目次

1. 組織	1
2. 会議・研修会	2
(1)会議	2
(2)館内研修会	3
3. 図書館の動き	4
(1)主要行事	4
(2)教育支援	4
(3)企画展示・イベント	4
(4)新型コロナウイルス感染症対策に伴う主な対応	5
4. 出張等	7
5. 予算・決算	8
(1)図書費予算・決算	8
(2)大学院・学部 予算・決算	9
(3)予算項目別図書受入会計区分表	10
(4)図書資料受入状況	11
6. 蔵書数等	12
(1)-1 和漢書・洋書冊数の推移	12
(1)-2 法科大学院資料の推移	13
(2)雑誌所蔵種・冊数の推移	14
(3)視聴覚資料収蔵の推移	15
(4)データベース・電子ジャーナル数	15
(5)電子ブック数	15
7. 整理業務	16
(1)図書資料整理	16
(2)雑誌整理	17
(3)視聴覚資料整理	18

8. 蔵書点検	19
9. 閲覧業務	21
(1)開館日数及び推移	21
(2)入館者数及び推移	21
(3)貸出総数（冊数）及び推移	22
(4)閉架図書請求状況の推移	23
(5)大学院入庫者数・利用内訳（延数）	23
10. レファレンス業務	24
(1)レファレンス・サービスの利用者数の推移	24
(2)ガイダンス実施回数の推移	24
(3)オンラインサービス利用の推移	25
(4)文献複写サービス利用の推移	25
(5)図書館相互利用・学外者利用状況の推移	25
(6)図書館学修支援員（LA）の利用状況	27
11. 視聴覚業務	29
(1)視聴覚室開室日の推移	29
(2)マイクロフィルム利用者数	29
(3)DVD・ブルーレイ・CD・レコード・ビデオ利用者数	29
(4)利用者の推移	29
12. 電算化業務	30
(1)図書館システム構成図	30
(2)データ入力状況	31
(3)国立情報学研究所登録状況	31
13. 電子図書館	32
(1)紀要公開状況	32
(2)論集公開状況	32
(3)大学院論集公開状況	32
(4)研究所等論集公開状況	32

(5)博士論文公開状況	32
(6)電子貴重書庫公開状況	33
14. 図書館施設概要	34

1. 組織

「令和2年度駒澤大学図書館事務組織」

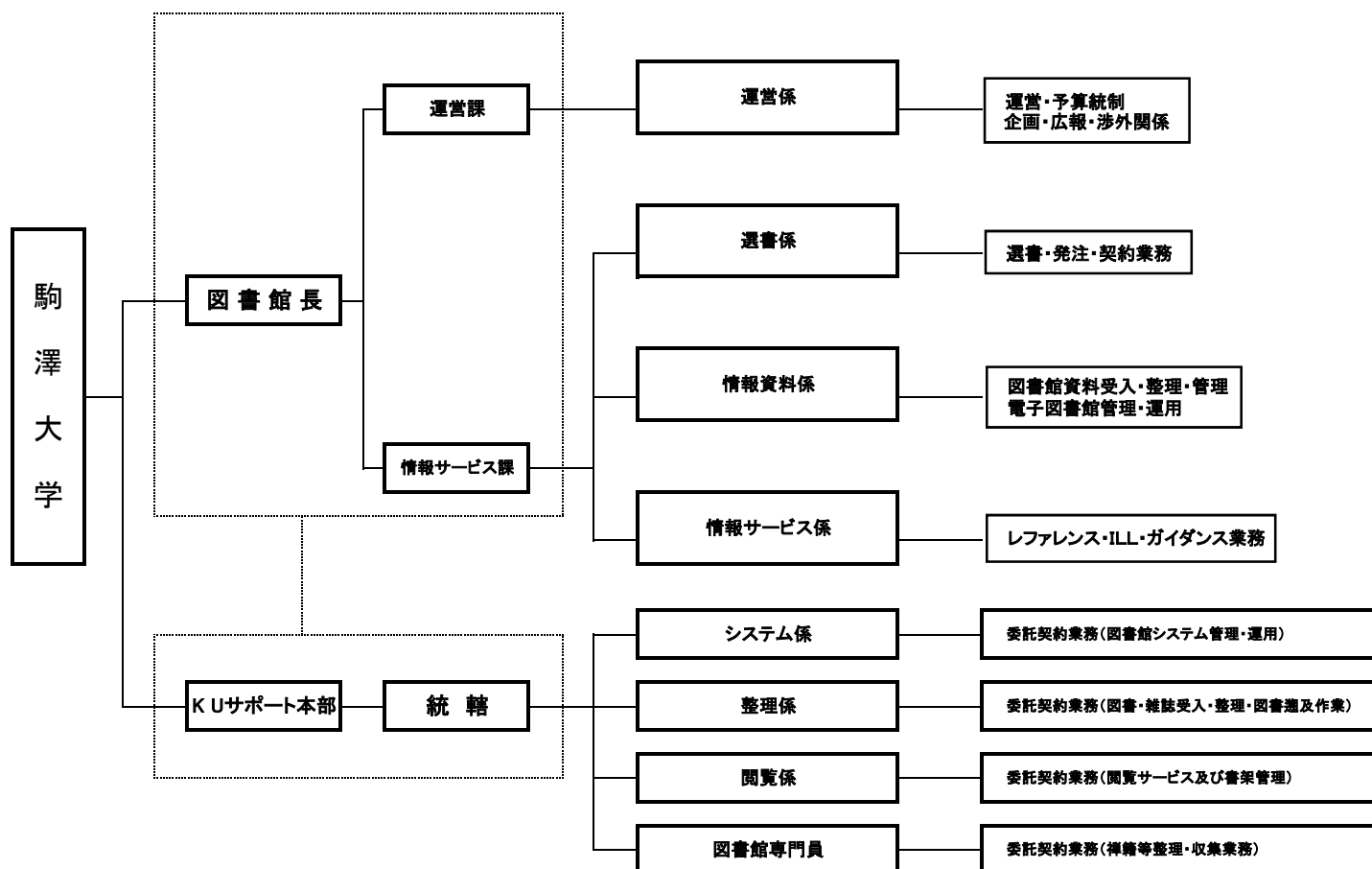

2. 会議・研修会

(1) 会議

【図書館委員会】

- 第1回 日時 令和2年5月22日(金)
場所 メールによる持ち回り審議
議題 1. 報告事項
(1) 令和元年度図書館業務について(報告)
(2) 令和2年度図書館運営方針について
(3) 令和2年度図書館図書予算について
(4) 令和2年度図書館業務について(予定)
(5) その他
2. 審議事項
(1) 令和元年度決算報告について
(2) 令和2年度図書館学修支援員(LA)の選考結果について
(3) 令和3年度「新入生セミナー」における図書館ガイダンスの運用変更について
(4) その他
3. その他
- 第2回 日時 令和2年9月25日(金) 16:20
場所 オンライン会議(Google Meet)
議題 1. 報告事項
(1) 前期図書館業務について(報告)
(2) 令和2年度第1回除籍図書について
(3) 後期図書館業務について(予定)
(4) その他
2. 審議事項
(1) 令和3年度「新入生セミナー」における図書館ガイダンスの運用変更について(継続)
(2) 令和3年度図書費予算要求(案)について
(3) その他
3. その他
(1) 準貴重書・和装本の館外貸出しの見直しについて
(2) 卒業論文・修士論文返却の取扱いについて
- 第3回 日時 令和2年12月18日(金) 16:20
場所 オンライン会議(Google Meet)
議題 1. 報告事項
(1) 図書館業務について(報告)
(2) 令和2年度第2回除籍図書(固定・簿外資産)について
(3) 図書館業務について(予定)
(4) その他
2. 審議事項
(1) 令和3年度当初予算について
(2) 本部棟地下倉庫に保管の卒業論文・修士論文の取扱いについて
(3) その他
3. その他
(1) 「近現代稀観本」の新設準備について

【図書選定委員会】

- 第1回 日時 令和2年5月29日(金)
場所 メールによる持ち回り審議
議題 1. 報告事項
(1) 令和2年度図書選定委員会委員紹介について
(2) 令和元年度図書予算執行報告・令和2年度図書予算について
(3) 令和2年度の選書方法および購入申込について
(4) 私立大学等研究設備整備費等補助金申請について
(5) 令和元年度ウェブ資料(データベース・電子ジャーナル)利用統計について
(6) その他

2. 審議事項
- (1)「選書・収書の方針(細則)」「除籍および処分の指針」の制定について
- (2) その他
3. その他
- (1)他大学紀要の受入および保存期間について(再確認)
- (2)その他

第2回 日時 令和2年10月9日(金) 16:20
場所 オンライン会議(Google Meet)

- 議題
1. 報告事項
 - (1)令和2年度図書・雑誌受入状況について(中間報告)
 - (2)令和2年度図書予算の後期支払予定について
 - (3)令和2年度前期ウェブ資料の利用状況について
 - (4)令和2年度後期除籍・受入中止予定雑誌について
 - (5)令和3年度講義内容掲載の参考書等購入申込書の提出について(お願い)
 - (6)令和3年度教員推薦図書の選定申込について(お願い)
 - (7)令和3年度指定図書の選定申込について(お願い)
 - (8)令和3年度メインカウンター取置資料の選定申込について(お願い)
 - (9)その他
 - ①令和元年度私立大学等研究設備整備費等補助金について
 2. 審議事項
 - (1)「選書・収書の指針(細則)」「除籍および処分の指針」の制定について(継続)
 - (2) 重複資料の3冊目以降の除籍について
 - (3) その他
 3. その他
 - (1)2021年外国雑誌契約更新の確認について
 - (2)令和3年度図書選定委員会開催日程(案)について
 - (3)その他

(2)館内研修会

今年度は実施していません

3. 図書館の動き

(1) 主要行事

4月 1日 ～ 6日	短縮開館 9:00～17:00
4月 7日 ～ 6月 23日	臨時閉館
5月 28日 ～ 2月 15日	図書配送貸出サービス（学生対象5月28日～、教員対象6月8日～）
6月 24日 ～ 3月 31日	予約制入館 ①6月24日～9月15日 第1部 10:00～12:00 第2部 14:00～19:00 ②9月16日～1月18日 第1部 19:00～13:00 第2部 15:00～18:00（土曜日は17:00まで） ③令和3年1月19日～3月31日 第1部 19:00～12:00 第2部 14:00～17:00
8月 8日 ～ 19日	休館（全学休業）
8月 29日 ～ 30日	オンラインオープンキャンパス（図書館特設サイト開設）
9月 12日 ～ 13日	オンラインオープンキャンパス（図書館特設サイト開設）
12月 14日 ～	冬季長期貸出開始（～令和3年1月14日）
12月 25日 ～ 1月 6日	休館（全学休業）
1月 15日 ～ 17日	休館（大学入学共通テストおよび準備）
1月 27日 ～	春季長期貸出開始（～令和3年4月17日）
2月 3日 ～ 8日	休館（入学試験および準備）
2月 27日	卒業年次生・大学院修了年次生館外貸出終了および返却期限日
3月 6日 ～ 7日	休館（入学試験および準備）

※新型コロナウイルス感染症の影響により実施せず

- ・ 夏季長期貸出（令和元年度春季長期貸出の返却期限日延長に伴う措置）

(2) 教育支援

4月 1日 ～ 5月 7日	新入生オリエンテーション（学部） ※オンライン動画配信
4月 2日	新入生オリエンテーション（法科大学院）
7月 6日 ～	ILL文献複写サービス開始
8月 20日 ～	ILL図書貸借サービス開始
9月 9日	9月入学者対象新入生オリエンテーション（法科大学院）
10月 1日 ～	ライブラリーアドバイザー（LA）のレポート相談オンラインサービス開始
3月 5日	企業情報収集法セミナー
3月 17日	企業情報収集法セミナー
3月 19日	企業情報収集法セミナー

※新型コロナウイルス感染症の影響により実施せず

- ・ 新任教員オリエンテーション
- ・ 新入生オリエンテーション（大学院）
- ・ 入庫研修会
- ・ 書庫ツアー
- ・ レポート対策ガイダンス
- ・ データベース攻略法

(3) 企画展示・イベント

(3) -1企画展示WG企画

3月 23日 ～ 12月末	「駒澤大学で活躍した人々」
4月 2日 ～ 12月末	「新入生おすすめ図書」

(3) -2スタッフおすすめコーナー展示

4月 1日 ～ 3月 31日	365日、毎日が「〇〇の日」 今日は何の日？ 図書館BOOKカレンダー
----------------	-------------------------------------

(3) -3ライブラリー・サポーター企画

11月 27日	第12回図書館ビブリオバトル
---------	----------------

(4) 新型コロナウイルス感染症対策に伴う主な対応

(4) -1臨時閉館・予約制入館

4月 1日 ～ 4月 6日 短縮開館 11:00～17:00 4日(土)は休館

4月 7日 ～ 6月 23日 臨時閉館

6月 24日 ～ 3月 31日 予約制入館

- ・土曜日は9月16日から開館、日曜日は周年休館。
- ・対象者：学部生(科目等履修生含む)、大学院生(研究生含む)、非常勤教員
 研究所員(7/10～段階的に)、名誉教授(8/3～)
 ※専任教職員は予約不要
- ・第1部, 2部間にグローブシップ社による館内一斉消毒・清掃を実施

(予約制入館 詳細)			
6月 24日 ～ 9月 15日	第1部	10時～12時	第2部 14時～16時 (各30名)
9月 16日 ～ 10月 4日	第1部	9時～13時	第2部 15時～18時 (土17時まで) (各50名)
10月 5日 ～ 11月 10日	第1部	〃	第2部 15時～20時 (土18時まで) (各70名)
11月 11日 ～ 1月 18日	第1部	〃	第2部 〃 (〃) (各100名)
1月 19日 ～ 1月 26日	第1部	〃	第2部 15時～17時 (各100名)
1月 27日 ～ 3月 31日	第1部	9時～12時	第2部 14時～17時 (各100名)

(4) -2図書配送貸出サービス

5月 28日 ～ 3月 31日 図書配送貸出サービス

- ・学生：5月28日～令和3年2月15日
 学部生5冊, 大学院生10冊まで。1回のみ。配送・返送料大学負担
 対象学生：仏教学部4年、文学部4年(卒業論文履修者)、
 経済学部4年(卒業研究履修者)、GMS学部4年(卒業研究履修者)、
 大学院生(法科大学院を含む)
 9月14日追加：文学部社会学科4年(演習履修者)、
 法学部4年(演習履修者)、経営学部4年(演習履修者)
- ・教員：6月8日～令和3年3月31日
 貸出総数30冊まで。回数無制限。配送・返送料自己負担。
 専任教員は研究館事務室で受取可(無料)

図書配送貸出サービス【臨時】月別配送料一覧

2021/3/2

	発送費			着払い費		請求合計	
	利用者数	小包個数	金額	小包個数	金額	小包個数	金額
2020年6月 (備考:6/24予約制入館開始)	226	233	179,201	3	2,930	236	182,131
2020年7月	53	51	33,583	55	57,370	106	90,953
2020年8月	25	25	14,476	21	21,570	46	36,046
2020年9月	17	18	11,748	72	74,660	90	86,408
2020年10月	9	8	6,314	32	34,220	40	40,534
2020年11月	15	16	11,704	7	7,020	23	18,724
2020年12月	1	1	814	10	10,180	11	10,994
2021年1月	1	1	594	3	3,390	4	3,984
2021年2月	1	1	814	4	4,200	5	5,014
合計	348	354	259,248	207	215,540	561	474,788

※「発送費」における「利用者数」は図書館による梱包処理日、「小包個数」「金額」は、その後の運送業者による引取日を基準とした。そのため両者には数日間分の差異があるが、本表では追及していない。

※学生本人による来館返却が一定数あったため、発送費と比較して着払い費は少数・少額となっている。

対象者	学部生のうち、卒業論文、卒業研究履修者、4年生の演習履修者	2,409名
	大学院生(法科大学院を含む)	220名
	合 計	2,629名
サービス利用率		13.24%

<備考>

期 間	令和2年5月28日(木)～令和3年2月15日(月)	
配送対応冊数上限	学部生	5冊まで
	大学院生	10冊まで
利用回数	1回のみ	

(4) -3電子書籍の臨時契約・提供

計211冊

(4) -4アクリルパーテーション設置

1、2階カウンター上、及び2階検索機境界
計28枚

4. 出張等

	私立大学図書館協会	佛教図書館協会	講習会	その他
6月8～ 6月10日				
6月16日～ 19日	2020年度 東地区部会総会(メール会議) :法政大学			
7月15日～ 7月31日		2020年度 第1回東地区部会(メール会議) :立正大学		
7月6日～ 7月17日				
9月9日～ 9月10日				2020年度版元提案説明会(オンライン開催) :大学図書館コンソーシアム連合(JUSTICE)
9月10日～ 9月16日	第81回(2020年度)総会(メール会議) :明治大学			
9月17日	私立大学図書館協会研究大会(動画配信)			
9月17日～ 9月18日			令和2年度図書館等職員著作権実務講習会 :文化庁	
10月30日～ 11月6日		2020年度(第55回)総会(メール会議) :花園大学		
10月5日～ 10月9日			2020年度 漢籍担当職員講習会(初級) :京大文学部人文科学研究科 東アジア人文情報学センター	
11月9日～ 11月13日			2020年度 漢籍担当職員講習会(中級) :京大文学部人文科学研究科 東アジア人文情報学センター	
12月5日～ 2月28日				世田谷6大学コンソーシアム 第19回第20回世田谷6大学コンソーシアム図書資料 相互利用専門委員会(メール会議) :国士館大学
12月16日～ 1月15日				第31回保存フォーラム(オンライン開催) :国立国会図書館

月1回程度 定期開催	東地区部会研究部会 研修分科会 :会員所属大学等 ※2020年度は休会
---------------	--

5. 予算・決算

(1) 図書費予算・決算

令和2年4月1日～令和3年3月31日

(単価：円)

予 算 項 目		当初予算額	補正予算額	決算額	残 額
教育研究経費支出	(図書資料費支出)				
	図書資料費(大学院・学部)	63,150,000	63,150,000	59,682,755	3,467,245
	図書資料費(図書館)	84,253,000	86,253,000	90,206,990	(3,953,990)
	法科大学院改善計画図書資料費	660,000	660,000	660,000	0
	小 計	148,063,000	150,063,000	150,549,745	(486,745)
設備関係支出	(図書支出)				
	図書費(大学院・学部)	48,130,000	37,330,000	22,993,484	14,336,516
	図書費(図書館)	33,667,000	42,467,000	26,766,115	15,700,885
	合冊製本費	2,800,000	2,800,000	1,863,180	936,820
	私立大学等研究設備整備費	0	2,420,000	2,420,000	0
	認証評価対応図書充実費(法科大学院)	0	0	0	0
	小 計	84,597,000	85,017,000	54,042,779	30,974,221
合 計		232,660,000	235,080,000	204,592,524	30,487,476

(2)大学院・学部 予算・決算

(単価：円)

学部・学科		図書資料費		図書費		総額		
		補正予算額	決算額	補正予算額	決算額	補正予算総額	決算額	
仏教学部		3,200,000	3,087,588	6,031,000	4,633,470	9,231,000	7,721,058	
文学部	国文学科	1,400,000	1,332,984	2,667,000	1,773,826	4,067,000	3,106,810	
	英米文学科	1,200,000	1,235,181	3,367,000	1,850,121	4,567,000	3,085,302	
	地理学科	3,850,000	4,188,815	1,217,000	878,164	5,067,000	5,066,979	
	歴史学科	2,100,000	2,464,581	2,740,000	1,844,885	4,840,000	4,309,466	
	社会学科	2,400,000	2,246,473	1,781,000	795,355	4,181,000	3,041,828	
	心理学科	4,350,000	4,638,060	419,000	72,256	4,769,000	4,710,316	
経済学部		10,100,000	9,861,519	5,336,000	2,108,758	15,436,000	11,970,277	
法学部	法律学科	6,900,000	7,581,274	2,416,000	1,733,875	9,316,000	9,315,149	
	政治学科	3,800,000	3,645,768	844,000	421,593	4,644,000	4,067,361	
経営学部		8,600,000	6,054,749	1,020,000	1,320,859	9,620,000	7,375,608	
医療健康科学部		5,300,000	4,457,417	214,000	43,807	5,514,000	4,501,224	
グローバル・メディア・スタディーズ学部		3,100,000	3,362,051	2,771,000	2,054,689	5,871,000	5,416,740	
総合教育研究部	文化学部門	400,000	365,131	949,000	607,270	1,349,000	972,401	
	自然科学学部門	1,270,000	1,045,985	301,000	0	1,571,000	1,045,985	
	日本文化学部門	260,000	118,559	811,000	141,309	1,071,000	259,868	
	外国語第一部門(英語)	1,050,000	415,254	1,141,000	1,001,290	2,191,000	1,416,544	
	外国語第二部門	ドイツ語	160,000	108,944	283,000	139,739	443,000	248,683
		フランス語	270,000	185,718	273,000	340,908	543,000	526,626
		中国語	280,000	70,172	263,000	67,289	543,000	137,461
		スペイン語	40,000	41,377	403,000	73,676	443,000	115,053
		ロシア語	100,000	99,877	143,000	82,218	243,000	182,095
		部門共通			55,000	0	55,000	0
	スポーツ・健康科学部門	250,000	76,947	147,000	2,807	397,000	79,754	
教職課程部門	2,020,000	2,200,479	314,000	0	2,334,000	2,200,479		
法科大学院		750,000	797,852	1,424,000	1,005,320	2,174,000	1,803,172	
合計		63,150,000	59,682,755	37,330,000	22,993,484	100,480,000	82,676,239	
法科大学院改善計画図書資料費		660,000	660,000	0	0	660,000	660,000	
私立大学等研究設備整備費			0	0	0	0	0	
合計		63,810,000	60,342,755	37,330,000	22,993,484	101,140,000	83,336,239	

(3) 予算項目別図書受入会計区分表

(単価：円)

予算区分		図書費(図書館)		図書費(大学院・学部)		合冊製本費	私立大学等研究 設備整備費	合計
図書資料費予算額		86,253,000		63,150,000				149,403,000
図書資料費支出	雑誌	和雑誌	冊数	1,918	2,084			4,002
			金額	4,605,111	4,862,650			9,467,761
		洋雑誌	冊数	9	195			204
			金額	2,624,005	12,714,673			15,338,678
		ウェブ資料(和)	冊数	28	15			43
			金額	21,871,305	5,731,556			27,602,861
	ウェブ資料(洋)	冊数	28	193			221	
		金額	55,330,631	31,212,554			86,543,185	
	和書・洋書	追録(和)	冊数	9	7			16
			金額	110,440	121,778			232,218
		追録(洋)	冊数	13	1			14
			金額	317,958	2,343			320,301
		図書(和)	冊数	12	316			328
			金額	48,183	605,033			653,216
		図書(洋)	冊数	0	0			0
			金額	0	0			0
		ウェブ資料(和)	冊数	259	55			314
			金額	4,062,187	1,245,814			5,308,001
ウェブ資料(洋)		冊数	25	263			288	
		金額	1,210,440	3,801,924			5,012,364	
事務用(和)	冊数	2	0			2		
	金額	26,730	0			26,730		
事務用(洋)	冊数	0	0			0		
	金額	0	0			0		
未製本(洋)	冊数	0	2			2		
	金額	0	44,430			44,430		
支出額		冊数	2,303	3,131			5,434	
		金額	90,206,990	60,342,755			150,549,745	
図書資料費残高		金額	-3,953,990	2,807,245			-1,146,745	
図書費予算額		42,467,000		37,330,000		2,800,000	0	82,597,000
図書費支出	和書	冊数	5,082	2,447	0	4	7,533	
		金額	22,321,691	11,892,587	0	2,420,000	36,634,278	
	洋書	冊数	139	541	0	0	680	
		金額	2,612,139	7,214,267	0	0	9,826,406	
	和雑誌	冊数	275	142	657	0	1,074	
		金額	848,532	1,378,367	1,606,660	0	3,833,559	
	洋雑誌	冊数	21	101	106	0	228	
		金額	686,621	2,288,263	256,520	0	3,231,404	
	AV資料	冊数	12	7	0	0	19	
		金額	297,132	220,000	0	0	517,132	
	支出額	冊数	5,529	3,238	763	4	9,534	
		金額	26,766,115	22,993,484	1,863,180	2,420,000	54,042,779	
	図書費残高		金額	15,700,885	14,336,516	936,820	-2,420,000	28,554,221
	総予算額		128,720,000	100,480,000	2,800,000	0	232,000,000	
総支出		116,973,105	83,336,239	1,863,180	2,420,000	204,592,524		
総残高		11,746,895	17,143,761	936,820	-2,420,000	27,407,476		

(4) 図書資料受入状況

		受入数	備考	
固定資産	和漢書 (冊)	購入	7,533	CD-ROM,DVD(機械可読資料)を含む。「特別研究助成等」は教員教育研究費,外部資金研究費(科研費以外)を含む。「寄贈」は科研費を含む。
		合冊製本	0	
		特別研究助成等	5	
		寄贈	828	
		編入等	108	
		計	8,474	
	洋書 (冊)	購入	680	
		合冊製本	0	
		特別研究助成等	0	
		寄贈	21	
		編入等	1	
		計	702	
	和雑誌 (冊)	購入	417	
		合冊製本	657	
		特別研究助成等	0	
		寄贈	50	
		編入等	118	
		計	1,242	
	洋雑誌 (冊)	購入	122	
		合冊製本	106	
特別研究助成等		0		
寄贈		5		
編入等		57		
	計	290		
小計		10,708		
マイクロリール (部=リール)	購入	0	*タイトル毎登録	
	特別研究助成等	0		
	寄贈	3=3		
	編入等	0		
		計	3=3	
マイクロフィッシュ (部=シート)	購入	0		
	特別研究助成等	0		
	寄贈	0		
	編入等	0		
		計	0	
レコード ビデオ コンパクトディスク D V D ブルーレイ C D - R O M その他	(部 = 枚)	0	*1枚又は1本毎の登録	
	(部 = 巻)	0		
	(部 = 枚)	0		
	(部 = 枚)	16=19		
	(部 = ※)	0		
	(部 = 枚)	0		
	(部 = ※)	0		
		0		
寄贈	レコード	(部 = 枚)	0	*写真フィルム・プリント
	ビデオ	(部 = 巻)	0	
	コンパクトディスク	(部 = 枚)	0	
	D V D	(部 = 枚)	5=5	
	C D - R O M	(部 = 枚)	0	
	その他	(部 = ※)	0	
小計		21=24		
その他	A V 資料 (部=枚)	購入	0	
		寄贈	0	
		計	0	
	小計		0	
	和漢書	簿外図書(購入・寄贈)	328	
		事務用簿外(購入・寄贈)	3	
		追録	16	
		計	347	
	洋書	簿外図書(購入・寄贈)	0	
		事務用簿外(購入・寄贈)	0	
未製本		2		
追録		14		
計		16		
和雑誌	(仮受入)冊	7,097		
洋雑誌	(仮受入)冊	1,832		
仮受入合計		(仮受入)冊	8,929	

※平成29年度より、購入および寄贈の項目に「その他」を追加。上記項目の資料区分以外の資料をここに計上する。

6. 蔵書数等

(1)-1和漢書・洋書冊数の推移(2016年度～2020年度)

分類	年度 蔵書 区分	H29年3月末 (2016年度末)			H30年3月末 (2017年度末)			H31年3月末 (2018年度末)			R2年3月末 (2019年度末)			R3年3月末 (2020年度末)			備考	
		蔵書数	増加数	除籍数	蔵書数	増加数	除籍数	蔵書数	増加数	除籍数	蔵書数	増加数	除籍数	蔵書数	増加数	除籍数		
総記	000	和漢書	99,675	1,210	426	100,734	1,415	346	101,215	1,035	631	97,838	1,063	4,436	97,743	718	813	[注] 1 NDC分類による。 2 単位は冊 3 蔵書数は前年度蔵書数に当該年度の増加数を加え、除籍数を引いた冊数。ただし、分類変更による増減数は前年度蔵書数にて調整。 4 遡及数は基礎数として蔵書数に入っている為、年度の増加数には入れない。遡及終了後電子化の実数を出す。遡及数の合計は累計とする。
		洋書	23,865	36	2	23,894	35	4	23,884	52	62	23,922	40	2	23,905	21	38	
	計	123,540	1,246	428	124,628	1,450	350	125,099	1,087	693	121,760	1,103	4,438	121,648	739	851		
哲学	100	和漢書	157,246	1,021	176	154,227	1,149	4,178	154,503	1,038	669	153,343	1,330	2,457	154,017	975	301	5 和漢書の集計に関しては、図書館システム上の統計をベースにしたため、2001年度以前の数値との整合性がない。(特にNDCの分類について) 6 洋書のKDC数については、遡及がほぼ完了したため、電子化の実数に若干の未遡及数を加えた数に置換した。
		洋書	32,190	116	28	32,465	281	6	32,547	81	1	32,818	274	3	32,917	116	17	
	計	189,436	1,137	204	186,692	1,430	4,184	187,050	1,119	670	186,161	1,604	2,460	186,934	1,091	318		
歴史	200	和漢書	117,716	1,797	161	118,610	1,682	788	118,676	1,528	1,489	116,641	1,906	3,928	117,690	1,484	435	※ 雑誌に分類されたものは含まない。 ※ 分類蔵書数の都合上、除籍数には「未分類」を含まない。
		洋書	20,652	210	2	20,776	127	2	20,832	96	40	21,001	175	6	21,098	113	16	
	計	138,368	2,007	163	139,386	1,809	790	139,508	1,624	1,529	137,642	2,081	3,934	138,788	1,597	451		
社会	300	和漢書	189,105	3,806	952	189,059	3,804	3,850	187,255	3,175	4,979	188,191	2,822	1,886	185,089	2,447	5,549	※ 2020年度作成にあたり、直近5年間の数値を一部修正した。
		洋書	94,393	368	44	94,822	447	19	95,093	340	69	95,175	239	157	95,312	286	149	
	計	283,498	4,174	996	283,881	4,251	3,869	282,348	3,515	5,048	283,366	3,061	2,043	280,401	2,733	5,698		
自然	400	和漢書	31,810	616	83	30,960	567	1,417	30,652	683	994	31,186	722	189	30,265	692	1,613	※ 雑誌に分類されたものは含まない。
		洋書	6,680	12	0	6,704	25	1	6,738	34	0	6,762	24	0	6,761	25	26	
	計	38,490	628	83	37,664	592	1,418	37,390	717	994	37,948	746	189	37,026	717	1,639		
工学	500	和漢書	20,583	395	61	20,673	382	292	20,704	384	354	21,006	372	71	20,702	316	620	※ 雑誌に分類されたものは含まない。
		洋書	1,378	9	4	1,713	4	0	1,726	13	0	1,728	3	1	1,732	4	0	
	計	21,961	404	65	22,386	386	292	22,430	397	354	22,734	375	72	22,434	320	620		
産業	600	和漢書	26,429	581	79	26,702	575	302	27,009	722	417	27,584	637	61	26,892	384	1,076	※ 雑誌に分類されたものは含まない。
		洋書	4,294	2	0	4,295	1	0	4,297	2	0	4,299	3	1	4,299	0	0	
	計	30,723	583	79	30,997	576	302	31,306	724	417	31,883	640	62	31,191	384	1,076		
芸術	700	和漢書	24,050	425	45	24,315	472	207	24,722	639	242	25,323	619	66	25,311	433	445	※ 雑誌に分類されたものは含まない。
		洋書	4,244	49	0	3,964	51	0	4,012	48	0	4,033	21	0	4,044	15	4	
	計	28,294	474	45	28,279	523	207	28,734	687	242	29,356	640	66	29,355	448	449		
語学	800	和漢書	23,436	381	75	23,228	433	641	23,249	326	305	22,447	375	1,176	22,599	263	111	※ 雑誌に分類されたものは含まない。
		洋書	13,582	122	9	13,812	235	7	13,834	35	11	14,097	582	319	14,115	38	20	
	計	37,018	503	84	37,040	668	648	37,083	361	316	36,544	957	1,495	36,714	301	131		
文学	900	和漢書	86,325	805	76	86,252	1,013	1,086	85,051	947	2,121	80,789	671	4,935	81,079	547	257	※ 雑誌に分類されたものは含まない。
		洋書	44,565	132	15	44,765	201	1	44,861	97	1	44,962	103	2	45,028	84	18	
	計	130,890	937	91	131,017	1,214	1,087	129,912	1,044	2,122	125,751	774	4,937	126,107	631	275		
和漢書合計			776,375	11,037	2,134	774,760	11,492	13,107	773,036	10,477	12,201	764,348	10,517	19,205	761,387	8,259	11,220	※ 2020年度作成にあたり、直近5年間の数値を一部修正した。
洋書合計			245,843	1,056	104	247,210	1,407	40	247,824	798	184	248,797	1,464	491	249,211	702	288	
合計			1,022,218	12,093	2,238	1,021,970	12,899	13,147	1,020,860	11,275	12,385	1,013,145	11,981	19,696	1,010,598	8,961	11,508	

(1)-2法科大学院資料の推移(2016年度～2020年度)

分類	年度 蔵書	H29年3月末 (2016年度末)			H30年3月末 (2017年度末)			H31年3月末 (2018年度末)			R2年3月末 (2019年度末)			R3年3月末 (2020年度末)			備考	
		区分	蔵書数	増加数	除籍数	蔵書数	増加数	除籍数	蔵書数	増加数	除籍数	蔵書数	増加数	除籍数	蔵書数	増加数		除籍数
総記	000	和漢書	68	3	0	62	0	6	65	4	1	67	2	0	70	3	0	[注] 1 NDC分類による。
		計	68	3	0	62	0	6	65	4	1	67	2	0	70	3	0	
哲学	100	和漢書	19	0	0	14	0	5	14	0	0	14	0	0	14	0	0	2 単位は冊
		計	19	0	0	14	0	5	14	0	0	14	0	0	14	0	0	
歴史	200	和漢書	12	0	0	11	0	1	11	0	0	11	0	0	11	0	0	3 蔵書数は前年度蔵書数に当該年度の増加数を加え、除籍数を引いた冊数。ただし、分類変更による増減数は前年度蔵書数にて調整。
		計	12	0	0	11	0	1	11	0	0	11	0	0	11	0	0	
社会	300	和漢書	14,012	684	0	13,850	386	548	14,278	636	208	14,842	566	2	15,335	493	0	
		計	14,012	684	0	13,850	386	548	14,278	636	208	14,842	566	2	15,335	493	0	
自然	400	和漢書	84	5	0	82	0	2	86	4	0	87	1	0	92	5	0	
		計	84	5	0	82	0	2	86	4	0	87	1	0	92	5	0	
工学	500	和漢書	387	22	0	371	5	21	371	5	5	377	6	0	397	20	0	※ 2012年度より法科大学院を独立させた蔵書統計開始。
		計	387	22	0	371	5	21	371	5	5	377	6	0	397	20	0	
産業	600	和漢書	455	12	0	461	7	1	477	16	0	485	8	0	495	10	0	※ 法科大学院資料は雑誌を図書として整理しているため、図書・雑誌を含めた資料数として計上。
		計	455	12	0	461	7	1	477	16	0	485	8	0	495	10	0	
芸術	700	和漢書	3	0	0	3	0	0	3	0	0	3	0	0	3	0	0	
		計	3	0	0	3	0	0	3	0	0	3	0	0	3	0	0	
語学	800	和漢書	5	1	0	5	0	0	5	0	0	5	0	0	5	0	0	
		計	5	1	0	5	0	0	5	0	0	5	0	0	5	0	0	
文学	900	和漢書	12	0	0	12	0	0	12	0	0	12	0	0	12	0	0	
		計	12	0	0	12	0	0	12	0	0	12	0	0	12	0	0	
和漢書合計			15,057	727	0	14,871	398	584	15,322	665	214	15,903	583	2	16,434	531	0	
合計			15,057	727	0	14,871	398	584	15,322	665	214	15,903	583	2	16,434	531	0	

(2)雑誌所蔵種・冊数の推移(2016年度～2020年度)

分類	年度 蔵書 区分	H29年3月末 (2016年度末)		H30年3月末 (2017年度末)		H31年3月末 (2018年度末)		R2年3月末 (2019年度末)		R3年3月末(2020年度末)						備考	
										(総数)		(増加)		(除籍)			
		種数	冊数	種数	冊数	種数	冊数	種数	冊数	種数	冊数	種数	冊数	種数	冊数		
総記	000	和雑誌	1,365	21,794	1,369	21,980	1,371	22,180	1,352	22,274	1,349	21,566	51	198	34	807	[注] 1 NDC分類による。 2 遡及数は総数に含むため、当該年度増加数には含まない。
		洋雑誌	385	12,706	385	12,740	387	12,795	387	12,836	386	12,729	10	16	1	119	
		計	1,750	34,500	1,754	34,720	1,758	34,975	1,739	35,110	1,735	34,295	61	214	35	926	
哲学	100	和雑誌	689	8,223	690	8,341	691	8,466	645	8,289	650	8,244	69	117	13	161	
		洋雑誌	272	8,949	273	8,967	274	8,998	273	9,014	274	9,029	9	14	0	0	
		計	961	17,172	963	17,308	965	17,464	918	17,303	924	17,273	78	131	13	161	
歴史	200	和雑誌	467	7,164	469	7,284	469	7,399	466	7,525	468	7,609	70	141	6	56	
		洋雑誌	265	6,659	266	6,698	266	6,734	265	6,774	265	6,795	6	21	0	0	
		計	732	13,823	735	13,982	735	14,133	731	14,299	733	14,404	76	162	6	56	
社会	300	和雑誌	1,958	42,995	1,962	43,490	1,964	44,057	1,951	44,336	1,948	43,483	182	468	77	1,186	
		洋雑誌	2,044	60,599	2,045	60,873	2,045	61,132	2,046	61,397	2,045	61,556	65	160	1	1	
		計	4,002	103,594	4,007	104,363	4,009	105,189	3,997	105,733	3,993	105,039	247	628	78	1,187	
自然	400	和雑誌	295	6,186	296	6,242	297	6,311	298	6,339	301	6,342	35	65	10	58	
		洋雑誌	398	16,183	398	16,212	398	16,259	398	16,297	398	16,330	5	33	0	0	
		計	693	22,369	694	22,454	695	22,570	696	22,636	699	22,672	40	98	10	58	
工学	500	和雑誌	88	2,055	88	2,079	88	2,100	88	2,111	86	2,125	11	26	2	12	
		洋雑誌	73	1,495	73	1,499	73	1,500	73	1,501	73	1,501	0	0	0	0	
		計	161	3,550	161	3,578	161	3,600	161	3,612	159	3,626	11	26	2	12	
産業	600	和雑誌	192	3,555	192	3,583	192	3,604	190	3,636	192	3,641	16	26	3	21	
		洋雑誌	101	2,511	101	2,515	101	2,530	101	2,535	101	2,538	2	3	0	0	
		計	293	6,066	293	6,098	293	6,134	291	6,171	293	6,179	18	29	3	21	
芸術	700	和雑誌	150	3,294	150	3,338	152	3,384	152	3,494	151	3,466	12	27	8	54	
		洋雑誌	41	873	41	878	41	882	41	885	41	888	2	3	0	0	
		計	191	4,167	191	4,216	193	4,266	193	4,379	192	4,354	14	30	8	54	
語学	800	和雑誌	89	1,875	90	1,897	90	1,914	88	1,925	88	1,925	8	15	2	15	
		洋雑誌	77	2,166	77	2,184	77	2,207	77	2,222	77	2,226	3	4	0	0	
		計	166	4,041	167	4,081	167	4,121	165	4,147	165	4,151	11	19	2	15	
文学	900	和雑誌	629	9,775	631	9,930	631	10,091	630	10,249	630	10,329	31	159	11	69	
		洋雑誌	232	7,118	233	7,175	233	7,222	233	7,278	233	7,314	15	36	0	0	
		計	861	16,893	864	17,105	864	17,313	863	17,527	863	17,643	46	195	11	69	
和雑誌合計		5,922	106,916	5,937	108,164	5,945	109,506	5,860	110,178	5,863	108,730	485	1,242	166	2,439		
洋雑誌合計		3,888	119,259	3,892	119,741	3,895	120,259	3,894	120,739	3,893	120,906	117	290	2	120		
合計		9,810	226,175	9,829	227,905	9,840	229,765	9,754	230,917	9,756	229,636	602	1,532	168	2,559		

(3) 視聴覚資料収蔵の推移(2016年度～2020年度)

分類・種別		年度	平成28年度 (2016年度)	平成29年度 (2017年度)	平成30年度 (2018年度)	令和元年度 (2019年度)	令和2年度 (2020年度)
マイクロフィルム*	ロール	リール	53,077	53,048	53,052	53,055	51,434
	フィッシュ	シート	384,255	384,255	384,255	384,255	384,255
写真フィルム・プリント	ネガフィルム	枚	2,588	2,589	2,590	2,590	2,590
	プリント	枚	2,008	2,008	2,008	2,008	2,008
スライド	スライド (OHP含む)	部	24	24	24	15	15
		コマ	2,474	2,474	2,474	1,175	1,175
フィルム	映画フィルム (16mm)	部	25	25	25	18	18
		巻	37	37	37	18	18
可聴資料	LPレコード	枚	5,691	5,690	5,690	5,688	5,688
	EPレコード	枚	2	2	2	2	2
	C D	枚	1,406	1,399	1,399	1,449	1,449
V T R 資料	ビデオテープ	件	332	331	331	331	331
		本	403	402	402	402	402
D V D		件	1,700	1,765	1,829	1,868	1,889
		枚	2,071	2,136	2,201	2,246	2,270
ブルーレイ		件	19	19	19	19	19
		枚	21	21	21	21	21
フロッピーディスク		件	2	2	2	2	2
		枚	12	12	12	12	12

〔備考〕 *平成28年度より、「航空写真及びX線写真」を「写真フィルム・プリント」に名称変更した。

(4) データベース・電子ジャーナル数

データベース契約数	70
電子ジャーナル全文誌数	18,179

(5) 電子ブック数

2020年度購入数	1,087
総数	2,758

7. 整理業務

(1) 図書資料整理

I. 整理状況(令和2年4月～令和3年3月)

令和2年度受入数	和書	洋書	合計
固定資料	8,474	702	9,176
簿外資料	347	16	363
合計(冊)	8,821	718	9,539

整理内訳	和書	洋書	合計
令和元年度受入資料	0	0	0
令和2年度受入資料(固定)	8,474	702	9,176
年度外整理資料	0	0	0
簿外資料(講師室等)	12	0	12
法科大学院(簿外)	316	0	316
合計(冊)	8,802	702	9,504

未整理内訳(固定)	和書	洋書	合計
令和2年度受入未整理資料	0	0	0
合計(冊)	0	0	0

遡及整理数	和書	洋書
NDC	0	0
DDC	0	0
KDC	0	0
合計(件)	0	0

*2011年10月 KDC洋図書(2類除く)遡及作業完了

*2011年10月 個人文庫遡及作業開始

*2020年2月 個人文庫遡及作業完了

II. 博論・科研費所蔵数

	和書	洋書	合計
博論(本学)	385	16	401
博論(他学)	670	8,747	9,417
科研費(本学)	52	2	54
科研費(他学)	175	4	179

III. 電算データ構築数(簿外図書は含まず)

分類	和書	洋書	合計
NDC分類電算データ構築数	491,570	0	491,570
DDC分類電算データ構築数	0	205,065	205,065
KDC分類遡及データ構築数	334,483	69,663	404,146
合計(冊)	826,053	274,728	1,100,781

IV. 開架図書冊数(2F～4F)

185,256 冊

V. 除籍数

分類	和書	洋書	合計
NDC分類資料	757	0	757
DDC分類資料	0	282	282
KDC分類資料	9,669	4	9,673
文庫資料	0	0	0
未分類	3	2	5
合計(冊)	10,429	288	10,717

VI. 学術情報センター関連書誌調整件数

	和書	洋書	合計
書誌調整数(件)	58	9	67

VII. 製本数

製本種別	和書	洋書	合計
修復(裏打ち・軸装等)	60	0	60
図書製本(製本直し・原簿作成等)	2	0	2
帙・ケース作成	4	0	4
合計	66	0	66

VIII. 発注件数(継続分を除く)

発注年度	和書	洋書	合計
令和2年度	6,252	549	6,801

(2) 雑誌整理

I. 整理冊数(令和2年4月～令和3年3月)

資料管理区分別	和雑誌	洋雑誌	合計
固定資料	1,242	290	1,532
簿外資料	7,097	1,832	8,929
遡及資料(固定資料)	27	0	27
遡及資料(簿外資料)	0	0	0
合計(冊)	8,366	2,122	10,488

II. 年間受入種数(令和2年4月～令和3年3月)

年間受入種数	計	うち外国語
雑誌(合計)	1,351	242
雑誌(うち購入数)	920	224
新聞(合計)	54	5
新聞(うち購入数)	42	5

III. 製本冊数

	和雑誌	洋雑誌	合計
合冊製本数	657	106	763
製本直し・原簿作成等	30	1	31
合計(冊)	687	107	794

IV. 紀要交換業務

本学紀要論集 送付	6種	1166冊
他大学紀要論集 受入	244種	404冊

V. 除籍数

除籍区分	和雑誌	洋雑誌	合計
除籍(固定資料)	2,206	120	2,326
除籍(簿外資料)	198	1	199
廃棄(簿外資料)	3,928	313	4,241
合計(冊)	6,332	434	6,766

VI. 発注件数(継続分を除く)

発注年度	和雑誌	洋雑誌	合計
令和2年度	10	13	23

(3) 視聴覚資料整理

I. 整理(令和2年4月～令和3年3月)

種 別	当該年度整理数	遡及数
マイクロフィルム	3 リール	0 件
	0 シート	0 件
レコード	0 枚	0 枚
CD	0 枚	0 枚
テープ	0 本	0 本
映画フィルム	0 巻	0 巻
スライド(含むOHP)	0 枚	0 枚
ビデオテープ	0 巻	0 巻
レーザーディスク	0 枚	0 枚
写真フィルム・プリント*	0 枚	0 枚
CD-ROM・DVD	24 枚	0 枚
ブルーレイ	0 枚	0 枚
フロッピーディスク	0 枚	0 枚

[備考] * 平成28年度より、マイクロフィルムフィッシュの遡及数は所蔵登録件数とする。

* 平成28年度より、「航空写真及びX線写真」を「写真フィルム・プリント」に名称変更した。

II. 発注件数

CD/DVD/ブルーレイ 15件

8. 蔵書点検

令和2年度蔵書点検 ※平成25年度より、リーダーズ資料は年に2回蔵書点検を行うことになった

<リーダーズ資料蔵書点検(第1回)>

【実施日】 令和2年7月16日(木)、7月23日(木)

【対象範囲】

初回点検	図書(洋/リーダーズ資料)	対象数 :	4,683 冊
		不明数 :	0 冊
再点検	図書(洋/リーダーズ資料)	対象数 :	1 冊
		不明数 :	1 冊
		発見 :	0 冊
再々点検	図書(洋/リーダーズ資料)	対象数 :	4 冊
		不明数 :	4 冊
		発見 :	0 冊

<図書館蔵書点検>

【実施日】 令和2年8月31日(月)～9月4日(金)

【対象範囲】

初回点検	図書(和)	対象数 :	40,402 冊
		不明数 :	3 冊
	日常不明図書		
	※今回対象なし		
再点検	図書(和)	対象数 :	77 冊
		不明数 :	70 冊
		発見 :	7 冊
再々点検	図書(和)	対象数 :	7 冊
		不明数 :	7 冊
		発見 :	0 冊

<リーダーズ資料蔵書点検(第2回)>

【実施日】 令和3年1月20日(水)、2月5日(金)

【対象範囲】

初回点検	図書(洋/リーダーズ資料)	対象数 :	4,677 冊
		不明数 :	6 冊
再点検			
	※今回対象なし		
再々点検	図書(洋/リーダーズ資料)	対象数 :	1 冊
		不明数 :	1 冊
		発見 :	0 冊

<法科大学院蔵書点検(第2回)>

【実施日】 令和3年3月1日(月)、3月2日(火)

【対象範囲】

初回点検

図書/雑誌

対象数 : 16,434 冊

不明数 : 13 冊

再点検

※今回対象なし

再々点検

※今回対象なし

9. 閲覧業務

(1)開館日数及び推移

令和2年度

月	4月	5月	6月	7月	8月	9月	10月	11月	12月	1月	2月	3月	合計
日数	3	0	5	23	13	23	26	24	22	16	17	26	198

平成28年度～令和2年度

年度	H28	H29	H30	R1	R2
日数	290	292	297	287	198

開館総日数・時間数

	平日	土曜	休日	合計
開館総日数	174日	23日	1日	198日
開館総時間数	1123.0時間	147.0時間	6.0時間	1276.0時間
うち時間外開館時間数	0.0時間	0.0時間	6.0時間	6.0時間

長期休業期間の開館日数

	夏季	冬季	春季	合計
開館日数	24日	0日	46日	70日

※夏季休業は8月1日～9月15日

冬季休業は12月28日～1月6日

春季休業は1月27日～3月31日

(2)入館者数及び推移

令和2年度

月	4月	5月	6月	7月	8月	9月	10月	11月	12月	1月	2月	3月	合計	学生在学者数
人数	300	0	101	450	438	1,168	2,167	2,370	1,889	1,016	726	754	11,379	14,880

平成28年度～令和2年度

年度	H28	H29	H30	R1	R2
入館者数	439,192	431,742	376,892	337,223	11,379

※学生在学者数は当該年度の5月1日現在(法科大学院生除く)

※平成26年度より入館者数にはカード忘れを除く

※令和元年度10月12日、13日は台風19号のため臨時休館

※令和元年度3月14日、21日、23日、24日、28日は新型コロナウイルス感染症予防対策のため臨時休館

※令和2年度 新型コロナウイルス感染症予防対策のため4月7日～6月23日臨時休館

6月24日から予約制入館開始、一日あたりの上限人数は下記の通り

6月24日	～	9月15日:	午前	30人	午後	30人
9月16日	～	10月3日:	午前	50人	午後	50人
10月5日	～	11月10日:	午前	70人	午後	70人
11月11日	～	令和3年3月31日:	午前	100人	午後	100人

(3)貸出総数(冊数)及び推移

令和2年度

所属	種別	和書冊数					洋書冊数					雑誌冊数			合計
		NDC	KDC	指定図書	個人文庫	計	DDC	KDC	指定図書	個人文庫	計	和雑誌	洋雑誌	計	
仏教	1・2年生	328	12		1	341					0			0	341
	禅	878	60		7	945				0	8		8	953	
	仏教	1,212	150		7	1,369	8	9		2	19	10	10	1,398	
文	国文	1,213	152	7	2	1,374				0	19		19	1,393	
	英米文	1,181	44		3	1,228	114	21		2	137	3	5	8	1,373
	地(文化)	284	7			291				0	1		1	292	
	地(環境)	311	5		2	318				0	1		1	319	
	歴(日本史)	3,224	616		23	3,863				0	76		76	3,939	
	歴(外国史)	2,205	102			2,307	64	4		68	21		21	2,396	
	歴(考古学)	1,412	93		4	1,509	7			7	41		41	1,557	
	社会(社)	1,053	15			1,068				0	3		3	1,071	
	社会(福)	156	2			158				0			0	158	
	心理	161	5			166				0			0	166	
経済	経	693	25			718	3			3	2		2	723	
	商	663	1			664				0	2		2	666	
	現応経	388	4			392	2			2			0	394	
法	法律A	537	18	4		559				0	27		27	586	
	法律B	137	1	2		140				0			0	140	
	政治	592	11			603	4			4			0	607	
経営	経営	739	13			752				0			0	752	
	市場戦略	806	18			824	1			1	2	2	4	829	
医療健康	医療	256				256				0			0	256	
GMS	グローバル・メディア	619	9	3		631				0			0	631	
小計		19,048	1,363	16	49	20,476	203	34	0	4	241	216	7	223	20,940
大学院・研究生		2,487	481		68	3,036	27	4		1	32	65	5	70	3,138
法科大学院		298	3			301				0			0	301	
科目等履修生						0				0			0	0	
特別履修生						0				0			0	0	
聴講						0				0			0	0	
法人学生						0				0			0	0	
合計		21,833	1,847	16	117	23,813	230	38	0	5	273	281	12	293	24,379
教員		2,671	633		38	3,342	329	86		415	209	103	312	4,069	
職員		2,524	360		497	3,381	335	77		417	140	343	483	4,281	
研究所員		119	55			174	1			1	5		5	180	
学外者						0				0			0	0	
その他						0				0			0	0	
総合計		27,147	2,895	16	652	30,710	895	201	0	10	1,106	635	458	1,093	32,909

※和書NDCは和書開架のみ

※和書KDCは和書NDC閉架を含む

※洋書KDCは洋書NDC閉架を含む

※洋書DDCは洋書開架のみ

※社会(社)は社会学科社会学専攻、社会(福)は社会学科社会福祉学専攻

※法律Aは法律学科昼間主コース、法律Bは法律学科夜間主コースを指す

※機械貸出分は、貸出日をもって集計

※手作業貸出は、返却日をもって集計

※平成26年度より、科目等履修生および特別履修生の貸出実績は学部生に含まれる

※令和元年度より、種別がないもの(未登録・簿外)は除く

平成28年度～令和2年度

年度	H28	H29	H30	R1	R2
貸出冊数	115,400	121,221	132,002	119,985	32,941
開館日数	290	292	297	287	198
1日平均	398	415	444	418	166

(4)閉架図書請求状況の推移

年度	H28	H29	H30	R1	R2
年間合計	28,615	26,248	26,839	26,781	8,230
1日平均	98.7	89.9	90.4	93.3	41.6

(5)大学院入庫者数・利用内訳(延数)

研究科	専攻	課程		
		修士	博士	合計
人文科学	仏教学	8	1	9
	国文学	0	0	0
	英米文学	0	0	0
	地理学	0	0	0
	歴史学	0	0	0
	社会学	0	0	0
	心理学	0	0	0
経済学	経済学	2	0	2
商学	商学	6	0	6
法学	公法学	0	0	0
	私法学	0	0	0
経営学	経営学	0	0	0
医療健康科学研究科	診療放射線学	0	0	0
グローバルメディア	グローバルメディア	0	0	0
法曹養成	法曹養成	—	—	0
計		16	1	17
科目等履修生		—	—	0
科目等特別履修生		—	—	0
聴講生		—	—	0
研究生		—	—	22
計		0	0	22
合計		16	1	39

10. レファレンス業務

令和2年度はCOVID-19の感染予防により、閉館や予約制入館等の制限を実施したため、(1)レファレンス・サービスの利用件数は大きく減少した。
 (2)ガイダンスはオンラインによる企業情報収集法セミナーのみ実施し、キャリアセンターガイダンスの一環としたことで昨年度より参加者数が増加した。
 (3)オンラインレファレンスは非来館型サービスとして周知したため、例年より件数が増えている。(4)文献複写は学生の複写については減少しているが、ILLによる他大学からの複写依頼の減少率は低い。(5)本館から他大学へのILL依頼は、図書貸借において学部生は減少しているが、大学院生は増加し、教職員が例年通りという結果となった。コロナ禍において相互利用サービスが研究上重要であったことがわかる。(6)LA活動は、後期のみオンラインにて実施した。LAを必要とする前期に対応できなかったため件数は減少しているが、オンラインでの実施により、新しい試みを実施することができた。

(1)レファレンス・サービスの利用者数の推移

年度	利用者区分			業務区分				合計
	学内者		学外者	文献所在調査	事項調査	利用指導	その他	
	学生	教職員						
H28	9,410	1,263	3,206	5,466	435	7,183	795	13,879
H29	9,497	1,191	3,143	5,316	438	7,237	840	13,831
H30	8,686	1,275	3,494	5,686	395	6,592	782	13,455
R1	6,826	1,105	2,672	3,720	387	5,732	764	10,603
R2	1,715	936	1,362	2,437	263	1,050	263	4,013

(2)ガイダンス実施回数の推移

ガイダンス種別		H28	H29	H30	R1	R2
レポート対策ガイダンス		6	6	8	8	
新入生 セミナー	禅・仏教学科	5	5	5	5	
	国文学科	3	3	2	3	
	英米文学科	2	1	2	2	
	地理学科	3	3	2	3	
	歴史学科	9	9	4	5	
	社会学科	4	4	4	4	
	心理学科	2	2	2	2	
	経済・商・現代応用経済学科	24	24	23	25	
	法律・政治学科	13	14	13	14	
	経営・市場戦略学科	20	20	19	18	
	診療放射線技術科学科	2	2	4	2	
グローバル・メディア学科	13	6	4	7		
図書館 ガイダンス	禅・仏教学科	8	8	5	3	
	国文学科	0	0	5	4	
	英米文学科	1	0	0	1	
	地理学科	1	2	3	2	
	歴史学科	4	5	8	8	
	社会学科	1	2	3	2	
	心理学科	0	0	0	0	
	経済・商・現代応用経済学科	0	3	5	1	
	法律・政治学科	21	21	7	9	
	経営・市場戦略学科	1	0	0	0	
	診療放射線技術科学科	0	0	0	0	
	グローバル・メディア学科	19	19	15	18	
	全学共通科目授業	0	0	0	2	
	その他	0	0	0	2	
書庫ツアー	7	3	3	3		
入庫研修会	8	7	8	8		
企業情報収集法セミナー	4	4	4	4	4	
合計	181	173	158	165	4	

※令和元年度から、「データベース活用セミナー」を「企業情報収集法セミナー」に名称変更。

※令和2年度は、感染症の影響により企業情報収集法セミナー(オンライン)以外のガイダンスは実施せず。

(3)オンラインサービス利用の推移(総数・各サービス全体における割合)

年度	レファレンス		文献複写		図書借用		合計	
H28	11	3%	636	77%	217	68%	864	55%
H29	13	3%	588	79%	206	62%	807	53%
H30	6	1%	657	79%	277	73%	940	57%
R1	8	2%	666	79%	232	73%	906	58%
R2	32	12%	639	89%	189	80%	860	70%

(4)文献複写サービス利用の推移(コピー枚数)

年度	セルフサービス		代行複写		合計
	学部生 その他	教員 院生	館内 (カウンター受付)	文献複写受付 (他機関→本学)	
H28	152,141	91,320	711	4,522	248,694
H29	121,592	86,241	543	4,702	213,078
H30	119,482	82,187	1,008	5,116	207,793
R1	136,851	73,143	491	4,858	215,343
R2	23,809	28,765	158	3,589	56,321

(5)図書館相互利用・学外者利用状況の推移

<1>本学所属者の他機関利用状況【本学からの訪問利用】

<1-1>紹介状発行数(本学→他機関)

年度	学部生	院生	教職員	その他	合計
H28	11	10	18	1	40
H29	11	9	19	2	41
H30	28	12	10	1	51
R1	20	11	11	1	43
R2					

※令和2年度においては、感染症の影響により、紹介状の発行を停止した。

<1-2>主な紹介状発行先機関名と件数(本学→他機関)

年度	主な紹介状発行先機関名と件数(本学→他機関)				
H28	東大 10	早大 8	京大 4	東洋大・龍谷大 各2	
H29	立大 6	東大 4	青学大・高野大・明大 各3		
H30	東大 7	國學院 6	青短大 4	大正大 3	学習院大・京大・慶大・上智大・青学大・早大・明大・立大・昭和女子大 各2
R1	東大 8	明大 5	早大・國學院 各3	一橋大・学習院大・青学大・立大 国際仏教学大学院大 各2	
R2					

※令和2年度においては、感染症の影響により、紹介状の発行を停止した。

<2>学外者の当館利用状況【当館への来館利用】

<2-1-1>紹介状発行数(他機関→本学)

年度	学部生 短大生	院生	教職員	その他	合計
H28	18	18	33	1	70
H29	20	17	21	1	59
H30	14	22	72	2	110
R1	21	10	26	2	57
R2					

※令和2年度においては、感染症対応による駒沢キャンパス学外者入構制限に伴い、学外者の受け入れを停止した。

<2-1-2> 学外者一日利用者数(他大学相互利用・法人内高校・卒業生・一般利用希望による許可者)

年度	他大学		法人内高校		卒業生	一般利用	合計
	学生	教職員	生徒	教職員			
H28	203	75	8	8	426	1,320	2,040
H29	211	84	137	5	429	1,376	2,242
H30	190	140	215	2	407	1,588	2,542
R1	212	67	136	7	486	1,477	2,385
R2							

※令和2年度においては、感染症の影響により、学外者の受け入れを停止した。

<2-2> 主な相互利用申込機関名と件数(他機関→本学)

年度	主な機関と申込件数(他機関→本学)						
H28	早大	7	法大・龍谷大	各4	東大・関西大・金沢工大	各3	
H29	東大	5	早大	4	放送大	3	関大・九大・首都大・大正大・東工大・明大 東女大・日女大・二松学舎大・明学大・DUKE Univ.
H30	東北福大	13	東国大	11	鮮文大	7	延世大学・韓国漢陽大学・台湾台北教育大学・ 東京大学・東北大学・東洋大学
R1	明大・国学院大	各4	東大・東北大	各3	愛知学院大・一橋大・青山学院大・静岡大・早大 東京学芸大・立大・龍谷大	各2	
R2							

※令和2年度においては、感染症の影響により、学外者の受け入れを停止した。

<2-3> 学外者貸出登録者数(卒業生・コンソーシアム・一般利用希望による許可者)

年度	卒業生	佛教図書館 協会協定校	世田谷6大学コン ソーシアム協定校	一般利用	合計
28	45	6	28	151	230
29	46	6	29	164	245
30	52	5	25	166	248
R1	42	2	27	168	239
R2					

※令和2年度においては、感染症の影響により、学外者の受け入れを停止した。

<3> ILLサービス【郵送等による相互利用】

<3-1-1> 文献複写依頼数

(本学→他機関)

年度	身分				機関種別			合計
	学部生 短大生	院生	教職員	その他	国内		国外	
					大学図書館	その他		
H28	236	229	365	1	675	156	0	831
H29	215	158	349	22	679	59	6	744
H30	252	113	437	31	767	64	2	833
R1	212	95	520	19	691	155	0	846
R2	122	57	535	8	593	129	0	722

<3-1-2> 文献複写受付数

(他機関→本学)

年度	国内		国外	合計
	大学図書館	その他		
H28	729	53	1	783
H29	639	56	0	695
H30	714	54	3	771
R1	734	45	1	780
R2	579	45	6	630

<3-2-1> 図書貸借依頼数

(本学→他機関)

年度	身分				機関種別			合計
	学部生 短大生	院生	教職員	その他	国内		国外	
					大学図書館	その他		
H28	68	37	213	1	299	19	1	319
H29	110	78	140	4	309	23	0	332
H30	146	24	195	15	365	13	2	380
R1	99	14	188	17	299	18	1	318
R2	35	47	155	0	211	26	0	237

<3-2-2> 図書貸借受付数

(他機関→本学)

年度	国内		国外	合計
	大学図書館	その他		
H28	171	13	1	185
H29	125	16	1	142
H30	142	11	3	156
R1	134	3	4	141
R2	99	8	0	107

<4> 国立国会図書館デジタル化資料送信サービス

年度	複写受付
R1	60
R2	63

※令和元年度から利用サービスを開始。

(6) 図書館学修支援員(LA)の利用状況

令和2年度図書館学修支援員(LA) 7名(仏教学4名・歴史学1名・心理学2名・法律関係1名)採用

※10月以降はオンラインにて実施。

<1> 図書館学修支援員(LA)利用状況

<1-1> 月別学修相談利用件数

年度	4月	5月	6月	7月	8月	9月	10月	11月	12月	1月	合計
H29	11	8	36	16	0	12	18	18	8	1	128
H30	23	30	29	24	0	3	8	10	12	3	142
R1	14	15	27	15	0	10	10	8	5	0	104
R2							5	0	2	0	7

<1-2> 学年別学修相談利用者件数

年度	1年生	2年生	3年生	4年生	その他	合計
H29	26	22	47	32	1	128
H30	62	19	24	35	2	142
R1	30	22	6	38	8	104
R2	5	0	1	1	0	7

<1-3> 学部学科別学修相談利用件数

年度	LA専門分野対象学部学科	LA専門分野対象外学部学科	合計
H29	112	16	128
H30	111	31	142
R1	66	38	104
R2	2	5	7

※平成29年度のLA専門分野対象学部学科(仏教・地理・歴史・経済)、LA専門分野対象外学部学科(国文・英米文・社会・法・経営・GMS)。

※平成30年度のLA専門分野対象学部学科(仏教・国文・地理・歴史・社会<4~7月>・経済)、LA専門分野対象外学部学科(英米文・社会<9~1月>・心理・経営・GMS)。

※令和元年度のLA専門分野対象学部学科(仏教・地理・歴史)、LA専門分野対象外学部学科(国文・英米文・心理・経済・法・経営・GMS)。

※令和2年度のLA専門分野対象学部学科(仏教<学部>・心理)、LA専門分野対象学部学科(社福・商・現応)

<1-4>学修相談利用時間帯内訳

年度	1限	2限	昼休み	3限	4限	5限	合計
H29	0	10	30	32	40	16	128
H30	1	24	28	18	37	34	142
R1	0	19	15	25	24	21	104
R2	0	0	—	4	2	1	7

<2>図書館学修支援員(LA)利用状況

年度	卒論・ゼミ論 について	レポートの 書き方	資料の探し方	書評の書き方	その他	合計
H29	43	42	13	1	29	128
H30	23	75	14	1	29	142
R1	32	38	20	0	14	104
R2	3	3	1	0	0	7

<3>レポート対策ガイダンス参加者人数

年度	6月	10月	11月	合計
H29	34	—	39	73
H30	120	23	11	154
R1	86	—	12	98
R2				

※令和2年度の実施はなし。

11. 視聴覚業務

(1)視聴覚室開室日の推移

	開館日数				
	H28	H29	H30	R1	R2
マイクロフィルム	267	274	266	258	
DVD・ブルーレイ・CD・レコード・ビデオ	256	263	255	253	

※平成27年度より視聴覚室(DVD等)開室日数を短縮開館(平日)および1月試験期を増やす

※令和2年度 新型コロナウイルス感染症予防対策のため臨時閉室

(2)マイクロフィルム利用者数

所属	人数
学部生	0
大学院生	0
教職員	0
その他	0
学外者	0
レファレンス	0
合計	0

(3)DVD・ブルーレイ・CD・レコード・ビデオ利用者数

所属	人数
学部生	0
大学院生	0
教職員	0
その他	0
学外者	0
レファレンス	0
合計	0

(4)利用者の推移

年度	H28	H29	H30	R1	R2
マイクロフィルム	20	33	26	17	0
DVD・ブルーレイ・CD レコード・ビデオ	7,145	6,425	4,351	2,946	0

12. 電算化業務

(1) 図書館システム構成図

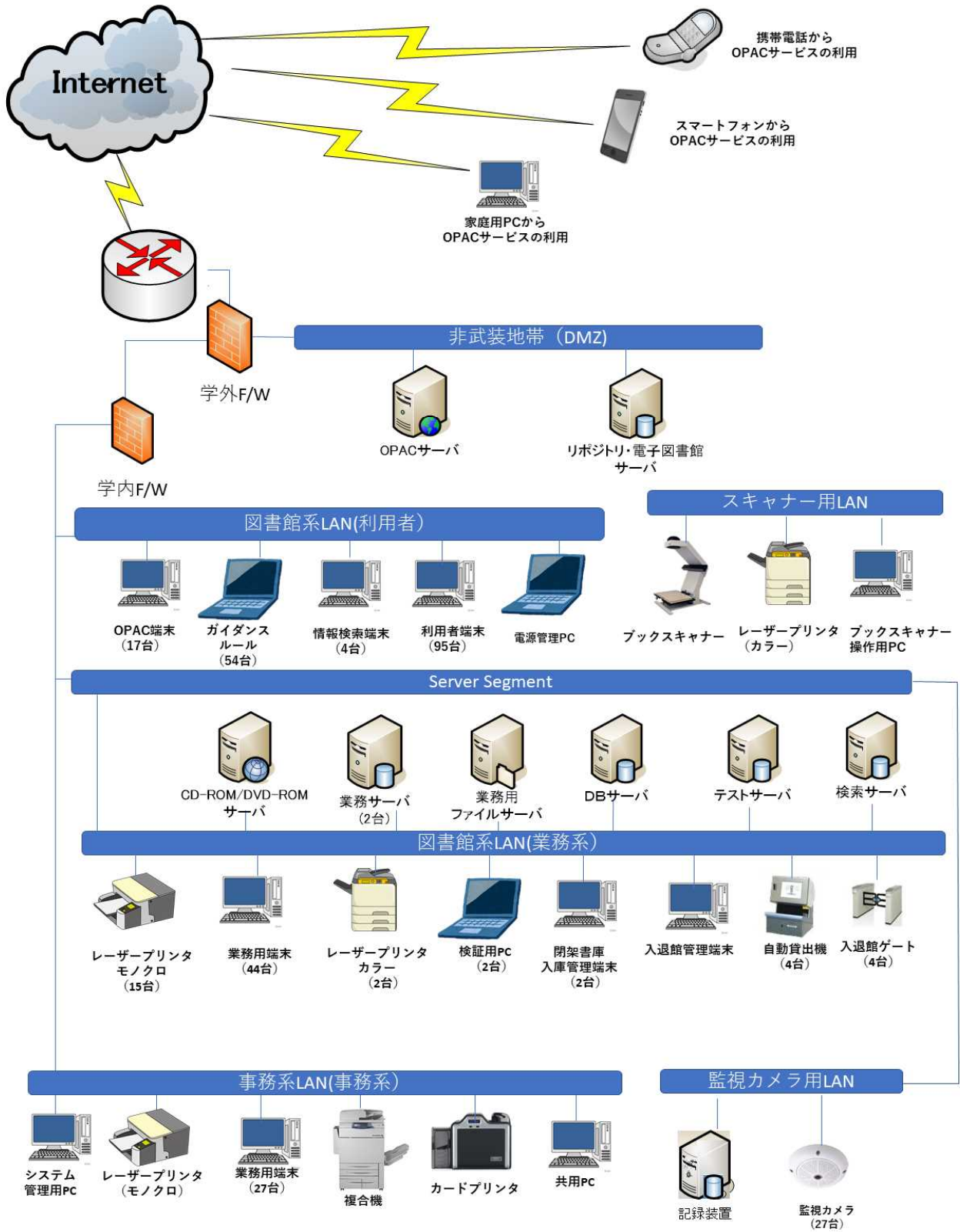

2021年3月

(2)データ入力状況

令和3年3月31日現在

(件数)

	書誌データ	所蔵データ
和図書	487,289	835,166
洋図書	185,417	253,554
和雑誌	7,902	127,501
洋雑誌	3,944	122,353
合計	684,552	1,338,574

<注> 和洋雑誌の所蔵カウントは製本雑誌を対象として実施。

(3)国立情報学研究所登録状況

令和3年3月31日現在

(件数)

図書	446,261
雑誌	9,901
合計	456,162

13. 電子図書館

(1) 紀要公開状況

令和3年3月31日現在 (件数)

年度	論文書誌データ	画像データ
H28	39	39
H29	23	23
H30	19	19
R1	43	43
R2	23	23

(2) 論集公開状況

令和3年3月31日現在 (件数)

	論文書誌データ	画像データ
H28	228	228
H29	195	194
H30	169	167
R1	226	223
R2	168	168

※法科大学院の駒澤法曹を含む

(3) 大学院論集公開状況

令和3年3月31日現在 (件数)

年度	論文書誌データ
H28	66
H29	61
H30	50
R1	66
R2	47

(4) 研究所等論集公開状況

令和3年3月31日現在 (件数)

	論文書誌データ	画像データ	画像データ(遡及)
H28	110	33	0
H29	75	29	0
H30	64	43	0
R1	76	44	0
R2	68	56	344

※①画像データを公開している研究所は仏教経済研究所・応用地理研究所・仏教文学研究所・禅文化歴史博物館・禅研究所

※②R2に禅研究所の論集の画像344件を遡及

(5) 博士論文公開状況

令和3年3月31日現在 (件数)

年度	論文書誌データ	画像データ
H28	4	4
H29	4	4
H30	5	5
R1	7	7
R2	11	11

(6) 電子貴重書庫公開状況

令和3年3月31日現在

(件数)

	書誌的事項データ	画像データ	総数
H28	23	23	
H29	30	30	
H30	19	19	2,775
R1	506	506	3,281
R2	393	393	3,674

※①令和元年度よりマイクロフィルムデジタル化数を含む

※②令和元年度よりオーバーヘッド型スキャナ数を含む

14. 図書館施設概要

(令和3年3月31日現在)

竣 工	昭和48年2月
建 築 面 積	1,525㎡
延 面 積	10,036㎡
階 数 地 下	地上4階／地下2階
構 造	鉄骨・鉄筋コンクリート造り

床 面 積	B2/積層書庫・エレコンパック室・電気空調室	1,576㎡
	BM2/積層書庫	992㎡
	B1/書庫・貴重書庫	1,449㎡
	1F/閲覧室・事務室・カウンター	1,429㎡
	2F/閲覧室・メインカウンター・レファレンスカウンター	1,423㎡
	3F/閲覧室・視聴覚カウンター・AVブース室・ガイダンスルーム	1,423㎡
	4F/閲覧室・グループ学修室・多目的読書室・会議室・電算室	1,525㎡
	RF/塔屋・EV機械室	219㎡
	合計	10,036㎡

閲 覧 室 座 席 数	1F/新聞・雑誌エリア・PCコーナー	130席
	2F/閲覧エリア・PCコーナー	273席
	教員・院生閲覧室	48席
	3F/閲覧エリア・PCコーナー	313席
	ガイダンスルーム	54席
	AVブース室・マイクロリーダー室	26席
	4F/閲覧エリア・PCコーナー	354席
	グループ学修室・多目的読書室	151席
	合計	1,349席

書架収納可能冊数	約91万冊
----------	-------